

TIMES SHIKSHA SHASTRI MAHAVIDHYALAYA

CHAK 10 HMH TIBBI-GURUSAR ROAD KARTARPURA COLONY HANUMANGARH TOWN
MOB-94145-02024 , 94140-95702

Times Shiksha Shastri Mahavidhyalya” college located in Hanumangarh Town, Rajasthan. This college was established in the academic session 2007–08. The college is recognized by NCTE, Rajasthan Government, and JRR Sanskrit University. It conducts teacher training B.Ed. Two Year course. The college was established with the Aim of promoting Sanskrit education in higher education.



GPS Map Camera



12 Hmh, Rajasthan, India

Gurusar Road, Khola Rd, 12 Hmh, Rajasthan
335513, India

Lat 29.560366° Long 74.362483°

Thursday, 28/05/2026 03:27 PM GMT +05:30

**TIMES SHIKSHA SHASTRI
MAHAVIDYALAY
HANUMANGARH TOWN
M. 9414095702
COURSE - SHIKSHA SHASTRI
(B.Ed.TWO YEARS) & PGDVT**



TIMES SHIKSHA SHASTRI MAHAVIDYALAY

HANUMANGARH TOWN

COURSE - SHIKSHA SHASTRI (B.Ed.TWO YEARS) & PGDYT

M. 9414095702



PRINCIPAL'S OFFICE



फर्म - बी
विशेष नियम 9(3), (4) एवम् (6)

कार्यालय जिला कलक्टर, हनुमानगढ़

क्रमांक - एफ 12(3)(36)राज/11/71/21

दिनांक - 23 नवम्बर 2011

-:- संपरिवर्तन आदेश :-:-

आयेंदक टाट्टेस एजुकेशनल सोसायटी हनुमानगढ़ टाउन मार्फत जयपुर की सागरमल लवड़ा पुत्र की भागीरथमल लवड़ा साकिन हनुमानगढ़ टाउन के अनेक जमीन खतोदारी भूमि अंक 10 एच.एच.एच. घाम पंचायत अमरपुरा थोड़ी तहसील हनुमानगढ़ में उपस्थित कुल भूमि का राजस्वधन मू-राजस्व (वार्षिक लेवो में वृद्धि भूमि का अर्थविक प्रयोजन) संपरिवर्तन नियम 2007 के नियम 9 के अर्थात् अर्थविक प्रयोजन (शिक्षण संस्थान) प्रयोजनार्थ संपरिवर्तन हेतु निवेदन करने पर तहसीलदार हनुमानगढ़, अधिराशी अधिवक्ता सार्वजनिक निर्माण विभाग हनुमानगढ़ से ज्ञापन रिपोर्ट के अन्तर्गत पर आयेंदित भूमि का संपरिवर्तन किया जाय है जिसकी विवरितियाँ निम्नानुसार है -

1. आयेंदक आशेदार अधिपारी का नाम, पितृ का नाम सहित पूर्व पत्र - दर्शन एजुकेशनल सोसायटी हनुमानगढ़ टाउन मार्फत जयपुर की सागरमल लवड़ा पुत्र की भागीरथमल लवड़ा साकिन हनुमानगढ़ टाउन नही
2. क्या आयेंदक अनुप्राप्त जमीन का अनुप्राप्त जन जमीन का सदस्य है - नहीं
3. संपरिवर्तित भूमि का खोरा -

(क) घाम / घाम पंचायत / तहसील का नाम - एक 10 एच.एच.एच. घाम पंचायत अमरपुरा थोड़ी तहसील हनुमानगढ़

(ख) भूमि का खालत और प्रयोजन क्षेत्र का क्षेत्रफल (हेक्टर/वर्गमीटर में) - एक 10 एच.एच.एच. घाम पंचायत अमरपुरा थोड़ी तहसील हनुमानगढ़

पत्रक नम्बर	खालत नम्बर	कुल भूमि
147/279	22/1/0.153	
(63)	23/1/0.154	0.813 हेक्टर
147/280	2/0.253	(8130 वर्गमीटर)
(64)	3/0.253	

(ग) प्रयोजन क्षेत्र का क्षेत्रफल को उपवर्तित करने हेतु संपरिवर्तित क्षेत्रफल (हेक्टर/वर्गमीटर में) - एक 10 एच.एच.एच. घाम पंचायत अमरपुरा थोड़ी तहसील हनुमानगढ़

पत्रक नम्बर	खालत नम्बर	कुल भूमि
147/279	22/1/0.153	
(63)	23/1/0.154	0.813 हेक्टर
147/280	2/0.253	(8130 वर्गमीटर)
(64)	3/0.253	

4. संपरिवर्तित का प्रयोजन - शिक्षण संस्थान प्रयोजनार्थ
5. लवड़ा प्रमाणिक की दर - प्रस्तावित भूमि की वर्तमान की दर की दर 9,20,000/- रुपये प्रति हेक्टर है जो लवड़ा प्रमाणिक 5/- रुपये प्रति वर्गमीटर से अधिक होने के कारण वर्तमान की दर की दर 10 बीरका की दर से 9,20,000/- प्रति वर्गमीटर

खालत संख्या	दिनांक	रकम
1380	21.11.2011	37,368/-
1381	21.11.2011	37,368/-

खालत संख्या 1380 दिनांक 21.11.2011

जिला जिला

प्रमाणित प्रतिलिपि
प्रभाषी अधिपारी
तहसील अधिकारी
तहसील, हनुमानगढ़

6. खालत संपरिवर्तित करीब करीब हो तो जय करवाई गई है
7. क्या आयेंदक संपरिवर्तित करीब करीब हो तो जय करवाई गई है
8. क्या आयेंदक संपरिवर्तित करीब करीब हो तो जय करवाई गई है
9. क्या आयेंदक संपरिवर्तित करीब करीब हो तो जय करवाई गई है
10. क्या आयेंदक संपरिवर्तित करीब करीब हो तो जय करवाई गई है
11. आयेंदक संपरिवर्तित करीब करीब हो तो जय करवाई गई है



- (i) आयेंदक संपरिवर्तित करीब करीब हो तो जय करवाई गई है
- (ii) आयेंदक संपरिवर्तित करीब करीब हो तो जय करवाई गई है
- (iii) आयेंदक संपरिवर्तित करीब करीब हो तो जय करवाई गई है
- (iv) आयेंदक संपरिवर्तित करीब करीब हो तो जय करवाई गई है
- (v) आयेंदक संपरिवर्तित करीब करीब हो तो जय करवाई गई है
- (vi) आयेंदक संपरिवर्तित करीब करीब हो तो जय करवाई गई है
- (vii) आयेंदक संपरिवर्तित करीब करीब हो तो जय करवाई गई है
- (viii) आयेंदक संपरिवर्तित करीब करीब हो तो जय करवाई गई है



क्रमांक - एफ 12(3)(36)राज/11/ दिनांक - 23 नवम्बर 2011

प्रतिलिपि निम्न की सूचनाएं एवम् आवश्यक कार्यवाही हेतु -

1. श्रीमान मुख्य अधिकारी जय संरक्षण विभाग (उपरा) हनुमानगढ़ को भेजित कर निवेदन है कि आदेश में वर्णित संपरिवर्तित करीब करीब हो तो जय करवाई गई है
2. उपखण्डाधिकारी (राजस्व) हनुमानगढ़
3. तहसीलदार (राजस्व) हनुमानगढ़ को जय करवाई गई है
4. अधिराशी अधिवक्ता सार्वजनिक निर्माण विभाग अर्थविक प्रयोजन को जय करवाई गई है
5. अधिकारी घाम पंचायत अमरपुरा थोड़ी तहसील हनुमानगढ़
6. आयेंदक टाट्टेस एजुकेशनल सोसायटी हनुमानगढ़ टाउन मार्फत जयपुर की सागरमल लवड़ा पुत्र की भागीरथमल लवड़ा साकिन हनुमानगढ़ टाउन
7. सही पत्रावली

जिला जिला

प्रमाणित प्रतिलिपि
प्रभाषी अधिपारी
तहसील अधिकारी
तहसील, हनुमानगढ़

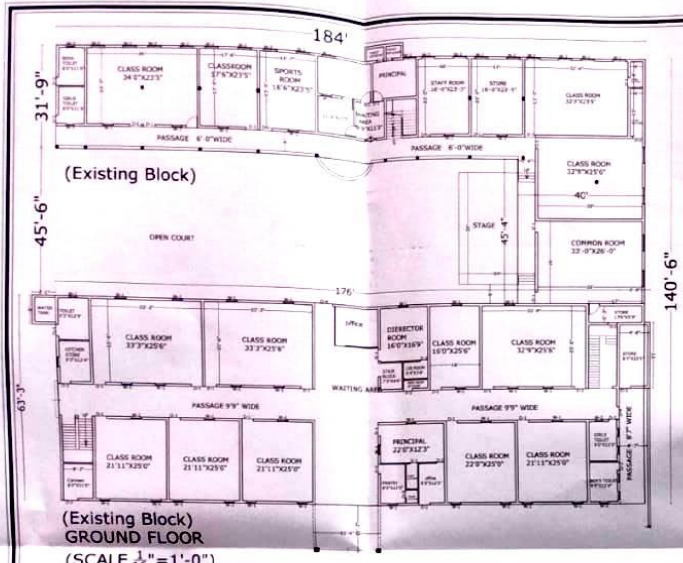

(Existing Block)

(Existing Block)
GROUND FLOOR

(SCALE 1/16" = 1'-0")

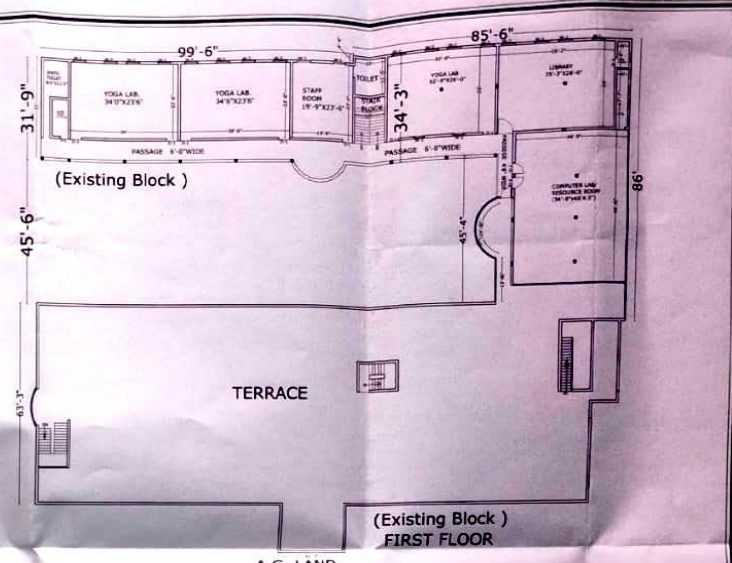

(Existing Block)

(Existing Block)
FIRST FLOOR

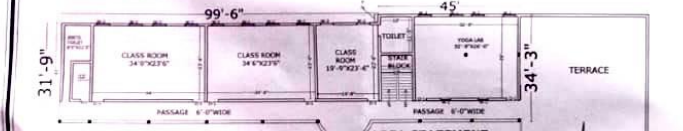

(Existing Block)
Second Floor

AREA STATEMENT

- PLOT AREA = (330'-0" x 265'-0") = 87450 Sqft/8127.328sqm
- COVERED AREA ON GROUND FLOOR
- REAR BLOCK = (184'-0" x 31'-9") + (40'-0" x 45'-3") = 5842 + 1810 = 7652 SQFT/ 711.155SQM
- FRONT BLOCK = (176'-0" x 37'-3") + (45'-0" x 40'-3") + (99'-6" x 10") + (21'3" x 16'4.5") = 11132.00 + 1811.25 + 204.75 + 325.76 + 13473.765sqft/1252.205sqm
- FIRST FLOOR
- REAR BLOCK = (99'-6" x 31'-9") + (85'-6" x 34'-3") = 3159.12 + 2928.37 = 6087.49 SQFT/ 565.75 SQM
- SECOND FLOOR
- REAR BLOCK = (99'-6" x 31'-9") + (45'-0" x 34'-3") = 3159.12 + 1541.25 = 4700.37 SQFT/ 436.83 SQM
- TOTAL BAR AREA = 2965.93 SQM

- CENTRE LINE OF COMMON WALL SHOWN THUS
- DEPTH OF FOUNDATION ASSUMED TO BE 30% OF SITE
- HEIGHT OF COMPOUND WALL IN FRONT 4'-0" & IN REAR 8'-0" FROM ROAD LEVEL
- WIDTH OF STAIRCASE 4'-6" RISER 8'-0" STREARD 12"



SITE PLAN of
TIMES SHIKSHA SHASTRI MAHAVIDYALAYA
 (TIMES EDUCATIONAL SOCIETY, HANUMANGARH) SITUATED AT
 CHAK NO.10HHM, TIBBI- GURSAR ROAD, HANUMAN GARH TOWN
 DISTT. HANUMAN GARH

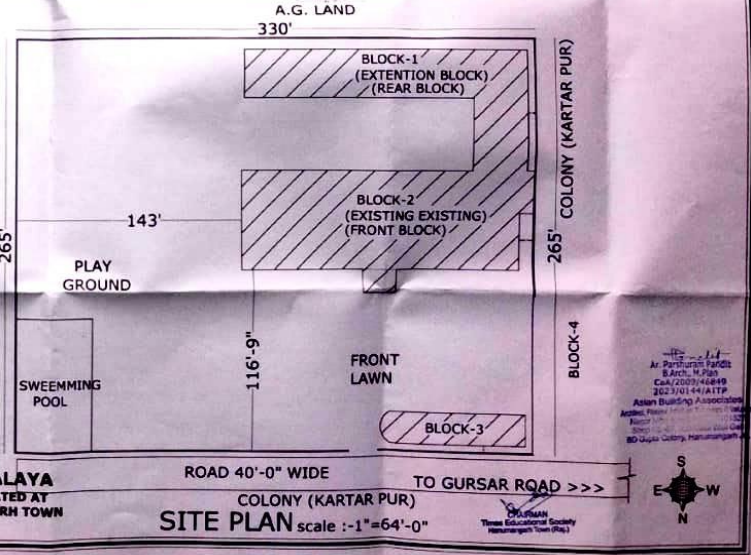

ROAD 40'-0" WIDE
 COLONY (KARTAR PUR)
 TO GURSAR ROAD >>>
SITE PLAN scale : -1" = 64'-0"

Prepared by
 Ar. Parthiv Kumar
 B.Arch., M. Phil
 Cell: 92021-44849
 982310144 (A1TP)
 Astem Building Association
 Member Since 2010
 2010-2011
 2011-2012
 2012-2013
 2013-2014
 2014-2015
 2015-2016
 2016-2017
 2017-2018
 2018-2019
 2019-2020
 2020-2021
 2021-2022
 2022-2023
 2023-2024
 2024-2025
 2025-2026
 2026-2027
 2027-2028
 2028-2029
 2029-2030
 2030-2031
 2031-2032
 2032-2033
 2033-2034
 2034-2035
 2035-2036
 2036-2037
 2037-2038
 2038-2039
 2039-2040
 2040-2041
 2041-2042
 2042-2043
 2043-2044
 2044-2045
 2045-2046
 2046-2047
 2047-2048
 2048-2049
 2049-2050
 2050-2051
 2051-2052
 2052-2053
 2053-2054
 2054-2055
 2055-2056
 2056-2057
 2057-2058
 2058-2059
 2059-2060
 2060-2061
 2061-2062
 2062-2063
 2063-2064
 2064-2065
 2065-2066
 2066-2067
 2067-2068
 2068-2069
 2069-2070
 2070-2071
 2071-2072
 2072-2073
 2073-2074
 2074-2075
 2075-2076
 2076-2077
 2077-2078
 2078-2079
 2079-2080
 2080-2081
 2081-2082
 2082-2083
 2083-2084
 2084-2085
 2085-2086
 2086-2087
 2087-2088
 2088-2089
 2089-2090
 2090-2091
 2091-2092
 2092-2093
 2093-2094
 2094-2095
 2095-2096
 2096-2097
 2097-2098
 2098-2099
 2099-2100
 2100-2101
 2101-2102
 2102-2103
 2103-2104
 2104-2105
 2105-2106
 2106-2107
 2107-2108
 2108-2109
 2109-2110
 2110-2111
 2111-2112
 2112-2113
 2113-2114
 2114-2115
 2115-2116
 2116-2117
 2117-2118
 2118-2119
 2119-2120
 2120-2121
 2121-2122
 2122-2123
 2123-2124
 2124-2125
 2125-2126
 2126-2127
 2127-2128
 2128-2129
 2129-2130
 2130-2131
 2131-2132
 2132-2133
 2133-2134
 2134-2135
 2135-2136
 2136-2137
 2137-2138
 2138-2139
 2139-2140
 2140-2141
 2141-2142
 2142-2143
 2143-2144
 2144-2145
 2145-2146
 2146-2147
 2147-2148
 2148-2149
 2149-2150
 2150-2151
 2151-2152
 2152-2153
 2153-2154
 2154-2155
 2155-2156
 2156-2157
 2157-2158
 2158-2159
 2159-2160
 2160-2161
 2161-2162
 2162-2163
 2163-2164
 2164-2165
 2165-2166
 2166-2167
 2167-2168
 2168-2169
 2169-2170
 2170-2171
 2171-2172
 2172-2173
 2173-2174
 2174-2175
 2175-2176
 2176-2177
 2177-2178
 2178-2179
 2179-2180
 2180-2181
 2181-2182
 2182-2183
 2183-2184
 2184-2185
 2185-2186
 2186-2187
 2187-2188
 2188-2189
 2189-2190
 2190-2191
 2191-2192
 2192-2193
 2193-2194
 2194-2195
 2195-2196
 2196-2197
 2197-2198
 2198-2199
 2199-2200
 2200-2201
 2201-2202
 2202-2203
 2203-2204
 2204-2205
 2205-2206
 2206-2207
 2207-2208
 2208-2209
 2209-2210
 2210-2211
 2211-2212
 2212-2213
 2213-2214
 2214-2215
 2215-2216
 2216-2217
 2217-2218
 2218-2219
 2219-2220
 2220-2221
 2221-2222
 2222-2223
 2223-2224
 2224-2225
 2225-2226
 2226-2227
 2227-2228
 2228-2229
 2229-2230
 2230-2231
 2231-2232
 2232-2233
 2233-2234
 2234-2235
 2235-2236
 2236-2237
 2237-2238
 2238-2239
 2239-2240
 2240-2241
 2241-2242
 2242-2243
 2243-2244
 2244-2245
 2245-2246
 2246-2247
 2247-2248
 2248-2249
 2249-2250
 2250-2251
 2251-2252
 2252-2253
 2253-2254
 2254-2255
 2255-2256
 2256-2257
 2257-2258
 2258-2259
 2259-2260
 2260-2261
 2261-2262
 2262-2263
 2263-2264
 2264-2265
 2265-2266
 2266-2267
 2267-2268
 2268-2269
 2269-2270
 2270-2271
 2271-2272
 2272-2273
 2273-2274
 2274-2275
 2275-2276
 2276-2277
 2277-2278
 2278-2279
 2279-2280
 2280-2281
 2281-2282
 2282-2283
 2283-2284
 2284-2285
 2285-2286
 2286-2287
 2287-2288
 2288-2289
 2289-2290
 2290-2291
 2291-2292
 2292-2293
 2293-2294
 2294-2295
 2295-2296
 2296-2297
 2297-2298
 2298-2299
 2299-2300
 2300-2301
 2301-2302
 2302-2303
 2303-2304
 2304-2305
 2305-2306
 2306-2307
 2307-2308
 2308-2309
 2309-2310
 2310-2311
 2311-2312
 2312-2313
 2313-2314
 2314-2315
 2315-2316
 2316-2317
 2317-2318
 2318-2319
 2319-2320
 2320-2321
 2321-2322
 2322-2323
 2323-2324
 2324-2325
 2325-2326
 2326-2327
 2327-2328
 2328-2329
 2329-2330
 2330-2331
 2331-2332
 2332-2333
 2333-2334
 2334-2335
 2335-2336
 2336-2337
 2337-2338
 2338-2339
 2339-2340
 2340-2341
 2341-2342
 2342-2343
 2343-2344
 2344-2345
 2345-2346
 2346-2347
 2347-2348
 2348-2349
 2349-2350
 2350-2351
 2351-2352
 2352-2353
 2353-2354
 2354-2355
 2355-2356
 2356-2357
 2357-2358
 2358-2359
 2359-2360
 2360-2361
 2361-2362
 2362-2363
 2363-2364
 2364-2365
 2365-2366
 2366-2367
 2367-2368
 2368-2369
 2369-2370
 2370-2371
 2371-2372
 2372-2373
 2373-2374
 2374-2375
 2375-2376
 2376-2377
 2377-2378
 2378-2379
 2379-2380
 2380-2381
 2381-2382
 2382-2383
 2383-2384
 2384-2385
 2385-2386
 2386-2387
 2387-2388
 2388-2389
 2389-2390
 2390-2391
 2391-2392
 2392-2393
 2393-2394
 2394-2395
 2395-2396
 2396-2397
 2397-2398
 2398-2399
 2399-2400
 2400-2401
 2401-2402
 2402-2403
 2403-2404
 2404-2405
 2405-2406
 2406-2407
 2407-2408
 2408-2409
 2409-2410
 2410-2411
 2411-2412
 2412-2413
 2413-2414
 2414-2415
 2415-2416
 2416-2417
 2417-2418
 2418-2419
 2419-2420
 2420-2421
 2421-2422
 2422-2423
 2423-2424
 2424-2425
 2425-2426
 2426-2427
 2427-2428
 2428-2429
 2429-2430
 2430-2431
 2431-2432
 2432-2433
 2433-2434
 2434-2435
 2435-2436
 2436-2437
 2437-2438
 2438-2439
 2439-2440
 2440-2441
 2441-2442
 2442-2443
 2443-2444
 2444-2445
 2445-2446
 2446-2447
 2447-2448
 2448-2449
 2449-2450
 2450-2451
 2451-2452
 2452-2453
 2453-2454
 2454-2455
 2455-2456
 2456-2457
 2457-2458
 2458-2459
 2459-2460
 2460-2461
 2461-2462
 2462-2463
 2463-2464
 2464-2465
 2465-2466
 2466-2467
 2467-2468
 2468-2469
 2469-2470
 2470-2471
 2471-2472
 2472-2473
 2473-2474
 2474-2475
 2475-2476
 2476-2477
 2477-2478
 2478-2479
 2479-2480
 2480-2481
 2481-2482
 2482-2483
 2483-2484
 2484-2485
 2485-2486
 2486-2487
 2487-2488
 2488-2489
 2489-2490
 2490-2491
 2491-2492
 2492-2493
 2493-2494
 2494-2495
 2495-2496
 2496-2497
 2497-2498
 2498-2499
 2499-2500
 2500-2501
 2501-2502
 2502-2503
 2503-2504
 2504-2505
 2505-2506
 2506-2507
 2507-2508
 2508-2509
 2509-2510
 2510-2511
 2511-2512
 2512-2513
 2513-2514
 2514-2515
 2515-2516
 2516-2517
 2517-2518
 2518-2519
 2519-2520
 2520-2521
 2521-2522
 2522-2523
 2523-2524
 2524-2525
 2525-2526
 2526-2527
 2527-2528
 2528-2529
 2529-2530
 2530-2531
 2531-2532
 2532-2533
 2533-2534
 2534-2535
 2535-2536
 2536-2537
 2537-2538
 2538-2539
 2539-2540
 2540-2541
 2541-2542
 2542-2543
 2543-2544
 2544-2545
 2545-2546
 2546-2547
 2547-2548
 2548-2549
 2549-2550
 2550-2551
 2551-2552
 2552-2553
 2553-2554
 2554-2555
 2555-2556
 2556-2557
 2557-2558
 2558-2559
 2559-2560
 2560-2561
 2561-2562
 2562-2563
 2563-2564
 2564-2565
 2565-2566
 2566-2567
 2567-2568
 2568-2569
 2569-2570
 2570-2571
 2571-2572
 2572-2573
 2573-2574
 2574-2575
 2575-2576
 2576-2577
 2577-2578
 2578-2579
 2579-2580
 2580-2581
 2581-2582
 2582-2583
 2583-2584
 2584-2585
 2585-2586
 2586-2587
 2587-2588
 2588-2589
 2589-2590
 2590-2591
 2591-2592
 2592-2593
 2593-2594
 2594-2595
 2595-2596
 2596-2597
 2597-2598
 2598-2599
 2599-2600
 2600-2601
 2601-2602
 2602-2603
 2603-2604
 2604-2605
 2605-2606
 2606-2607
 2607-2608
 2608-2609
 2609-2610
 2610-2611
 2611-2612
 2612-2613
 2613-2614
 2614-2615
 2615-2616
 2616-2617
 2617-2618
 2618-2619
 2619-2620
 2620-2621
 2621-2622
 2622-2623
 2623-2624
 2624-2625
 2625-2626
 2626-2627
 2627-2628
 2628-2629
 2629-2630
 2630-2631
 2631-2632
 2632-2633
 2633-2634
 2634-2635
 2635-2636
 2636-2637
 2637-2638
 2638-2639
 2639-2640
 2640-2641
 2641-2642
 2642-2643
 2643-2644
 2644-2645
 2645-2646
 2646-2647
 2647-2648
 2648-2649
 2649-2650
 2650-2651
 2651-2652
 2652-2653
 2653-2654
 2654-2655
 2655-2656
 2656-2657
 2657-2658
 2658-2659
 2659-2660
 2660-2661
 2661-2662
 2662-2663
 2663-2664
 2664-2665
 2665-2666
 2666-2667
 2667-2668
 2668-2669
 2669-2670
 2670-2671
 2671-2672
 2672-2673
 2673-2674
 2674-2675
 2675-2676
 2676-2677
 2677-2678
 2678-2679
 2679-2680
 2680-2681
 2681-2682
 2682-2683
 2683-2684
 2684-2685
 2685-2686
 2686-2687
 2687-2688
 2688-2689
 2689-2690
 2690-2691
 2691-2692
 2692-2693
 2693-2694
 2694-2695
 2695-2696
 2696-2697
 2697-2698
 2698-2699
 2699-2700
 2700-2701
 2701-2702
 2702-2703
 2703-2704
 2704-2705
 2705-2706
 2706-2707
 2707-2708
 2708-2709
 2709-2710
 2710-2711
 2711-2712
 2712-2713
 2713-2714
 2714-2715
 2715-2716
 2716-2717
 2717-2718
 2718-2719
 2719-2720
 2720-2721
 2721-2722
 2722-2723
 2723-2724
 2724-2725
 2725-2726
 2726-2727
 2727-2728
 2728-2729
 2729-2730
 2730-2731
 2731-2732
 2732-2733
 2733-2734
 2734-2735
 2735-2736
 2736-2737
 2737-2738
 2738-2739
 2739-2740
 2

YOGA LAB



Mail Id : tsmshmh@gmail.com
 Website : timesqualityedu.com
 Ph. 01552-226444, Mob. 94145-02024

TIMES SHIKSHA SHASTRI MAHAVIDHYALYA
 Tibbi-Gurusar road, Hanumangarh Town-335513 (Raj.)
 RECOGNITION BY NCTE & GOVERNMENT OF RAJASTHAN
 AFFILIATED BY J.R.S. UNIVERSITY, JAIPUR (RAJASTHAN)

Ref. No. :- TSSM/2024-25/.....

Date :- 5.11.24

प्रमाण-पत्र

प्रमाणित किया जाता है कि टाइम्स शिक्षा शास्त्री महाविद्यालय, हनुमानगढ़ टाउन में बी.एड. (2 वर्षीय) सत्र 2024-25 हेतु भवन में स्थापित पुस्तकालय में पुस्तकों की संख्या निम्नानुसार है-

1		पुस्तकों की संख्या विवरण	
(क)	संस्कृत माध्यम की पुस्तकों की संख्या		
	पाठ्यक्रम पुस्तकें	1100	
(ख)	हिन्दी या अन्य माध्यम की पुस्तकों की संख्या		
	पाठ्यक्रम पुस्तकें	3473	
2	कुल पुस्तकें	4573	
3	पत्रिकाएँ	13	

Principal
 Times Shiksha Shastri Mahavidhyalya
 Hanumangarh Town (Raj.)

ACCESSION REGISTER

Sl. No.	Author	Title of Book	Year	Pages	Binding	Cost	Remarks
1	Dr. B. S. Verma
2	Dr. B. S. Verma
3	Dr. B. S. Verma
4	Dr. B. S. Verma
5	Dr. B. S. Verma
6	Dr. B. S. Verma
7	Dr. B. S. Verma
8	Dr. B. S. Verma
9	Dr. B. S. Verma
10	Dr. B. S. Verma
11	Dr. B. S. Verma
12	Dr. B. S. Verma
13	Dr. B. S. Verma
14	Dr. B. S. Verma
15	Dr. B. S. Verma
16	Dr. B. S. Verma
17	Dr. B. S. Verma
18	Dr. B. S. Verma
19	Dr. B. S. Verma
20	Dr. B. S. Verma
21	Dr. B. S. Verma
22	Dr. B. S. Verma
23	Dr. B. S. Verma
24	Dr. B. S. Verma

Principal
 Times Shiksha Shastri Mahavidhyalya
 Hanumangarh Town (Raj.)

ACCESSION REGISTER

Sl. No.	Author	Title of Book	Year	Pages	Binding	Cost	Remarks
1	Dr. B. S. Verma
2	Dr. B. S. Verma
3	Dr. B. S. Verma
4	Dr. B. S. Verma
5	Dr. B. S. Verma
6	Dr. B. S. Verma
7	Dr. B. S. Verma
8	Dr. B. S. Verma
9	Dr. B. S. Verma
10	Dr. B. S. Verma
11	Dr. B. S. Verma
12	Dr. B. S. Verma
13	Dr. B. S. Verma
14	Dr. B. S. Verma
15	Dr. B. S. Verma
16	Dr. B. S. Verma
17	Dr. B. S. Verma
18	Dr. B. S. Verma
19	Dr. B. S. Verma
20	Dr. B. S. Verma
21	Dr. B. S. Verma
22	Dr. B. S. Verma
23	Dr. B. S. Verma
24	Dr. B. S. Verma

Principal
 Times Shiksha Shastri Mahavidhyalya
 Hanumangarh Town (Raj.)



GPS Map Camera



12 Hmh, Rajasthan, India 

Gurusar Road, Khola Rd, 12 Hmh, Rajasthan
335513, India

Lat 29.559816° Long 74.362478°

Tuesday, 17/03/2026 01:53 PM GMT +05:30

Times Shiksha Shastri Mahavidyalya

Hanumangarh Town (Rajasthan) 335513

COURSE- PGDYT

Faculty Details

Session 2026-27

SN	NAME OF PRINCIPAL	DATE OF APPOINTMENT OF PRESENTLY WORKING PRINCIPAL	EDU. AND TRAINING QUALIFICATION	ADDRESS	AADHAR NO	MOBILE AND LANDLINE NUMBER	UNIVERSITY APPROVAL L.NO AND DATE
1	DR. RAMPRATAP JANGU	03/08/2018	M.A.M.Ed., Ph.D (EDU)	SANGRIA	36035542047	9414502024	

FACULTY DETAILS

SN	NAME OF FACULTY	PERMANENT FACULTY ASSISTANT / ASSOCIATE PROFESSOR	DATE OF APPOINTMENT OF PRESENTLY WORKING	EDU. AND TRAINING QUALIFICATION	ADDRESS	MOBILE AND LANDLINE NUMBER & AADHAR NO	UNIVERSITY APPROVAL L.NO AND DATE
1	DR. LAXMAN RAM AVASTHI	ASSISTANT PROFESSOR	05/08/2013	M.A.M.Ed., Ph.D (EDU)	HANUMANGARH	01552226644 259157044104	
2	RAJESH KUMAR	ASSISTANT PROFESSOR	15/01/2026	MA YOGA	HANUMANGARH	01552226644 895225897452	
3	SARAVJEET KAUR	ASSISTANT PROFESSOR	15/01/2026	MA PSYCHOLOGY	HANUMANGARH	01552226644 896352471269	
4	JYOTI MIDHA	ASSISTANT PROFESSOR	15/01/2026	MA YOGA	HANUMANGARH	01552226644 632578412536	

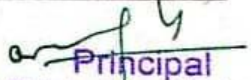
Principal
Times Shiksha Shastri Mahavidhyalya
Hanumangarh Town (Raj.)

Times Shiksha Shastri Mahavidyalya

Hanumangarh Town (Rajasthan) 335513

Non-Teaching Staff

Course- PGDYT

Session 2026-2027

Sr No.	Name of Employee		Designation	Qualification with % of Marks		Permanent/ Temporary	Salary	Date of Appointment in present College	Experience
				Bachelor	Master				
1.	Mrs. Meenaksi Sharma	02-07-1978	PTI	65%	61.3%	Temporary	25500	11-07-2021	20 YR
2.	Mr. Talvinder Singh	30-12-1995	Librarian	64.17% (B.Lib.)	73.80% (M.Lib.)	Temporary	25500	10-09-2024	1 YR
3.	Mr. Sandeep Kumar (Accountant)	22-02-1990	ACCOUNTANT	10 th	12 th	Temporary	21500	01-07-2015	3 YR
4.	Mr. Gagan Kumar (L.D.C.)	25-12-1983	L.D.C.	49.83%	51.55%	Temporary	21500	07-03-2018	2 YR

Principal

Times Shiksha Shastri Mahavidhyalya
Hanumangarh Town (Raj.)

MULTIPURPOSE HALL

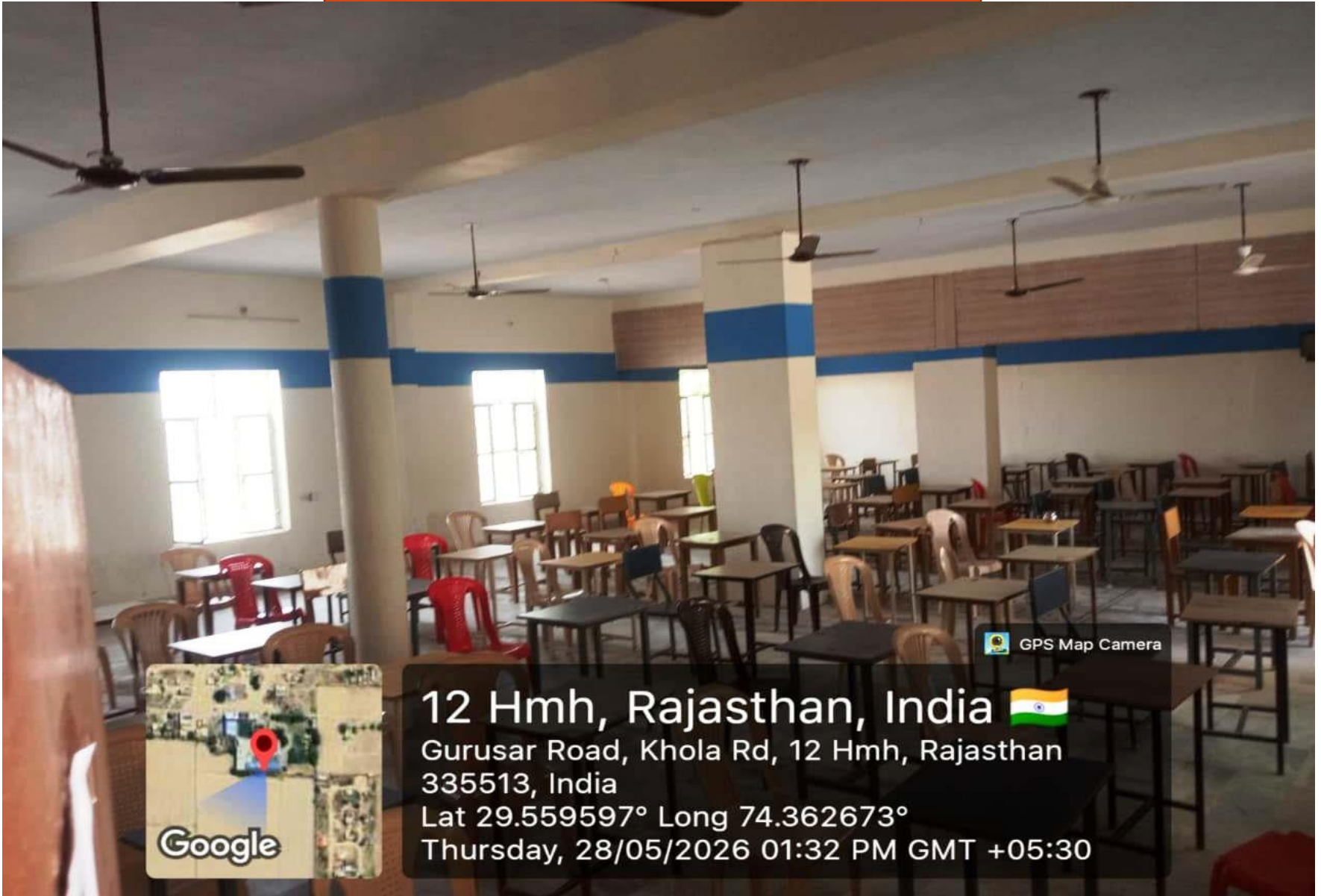

GPS Map Camera



12 Hmh, Rajasthan, India 🇮🇳

Gurusar Road, Khola Rd, 12 Hmh, Rajasthan
335513, India

Lat 29.559597° Long 74.362673°

Thursday, 28/05/2026 01:32 PM GMT +05:30

timesqualityedu.com

timesqualityedu.com/courses/times-shiksha-shastri-mahavidalaya/



Times Group of Institutions



[HOME](#) [ABOUT US](#) [INFRASTRUCTURE](#) [AFFILIATION](#) [INSTITUTIONS](#) [GALLERY](#) [ACTIVITIES](#)

Affiliated to Jagatguru Ramanand Acharaya Sanskrit University of Rajasthan

Approved by: NCTE, Delhi & Govt. of Rajasthan

Ed (2 Year Program)

Eligibility:

The candidate possessing at least 50% marks in the aggregate in the Bachelor's / Master's Degree Examination of a recognized university can apply. Relaxation will be given to the candidate belonging to SC/ST and other notified categories of students as per Central or State Government (generally upto 5%)

Available Seats:

Total No. of seats -100 (Co-Ed).

Selection Procedure:

Candidates are selected on the basis of merit prepared on the basis of entrance exam- PSST conducted by JRRSU approved by the State Government.

Yoga Instructor Course (3 Months)